

ԲԱՐԻ ԳԱԼՈՒՄՍ
ԷԼԵԿՏՐՈՆԱՅԻՆ ԱՅՑԵՐԻ
ՍՏՈՒԳՈՒՄ (ELECTRONIC VISIT
VERIFICATION -EVV)
ԳՏՆՎԵԼՈՒ ՎԱՅՐԻ ԱԿՆԱՐԿ
ԳՐԱՆՑՈՒՄ ԵՎ ԴՈՒՐՍԳՐՈՒՄ ՏԱՆԸ
ՉԲՆԱԿՎՈՂ ԽՆԱՄԱԿԱԼՆԵՐԻ ՀԱՄԱՐ

Ներկայացվում է՝

Կալիֆորնիայի Սոցիալական Ծառայությունների Վարչության (CDSS)
CMIPS և Համակարգերի Հզորացման Մասնաճյուղի կողմից

2024

Ինչի՞ մասին ենք խոսելու

- EVV-ի IHSS/WPCS համակարգը
- IHSS-ի EVV տարբերակները, ներառյալ IHSS-ի EVV բջջային հավելվածը
- Գրանցվել/դուրսագրվել՝ օգտագործելով IHSS-ի EVV բջջային հավելվածը, Էլեկտրոնային ծառայությունների պորտալը (Electronic Services Portal-ESP) և Հեռախոսային ժամաթերթի համակարգը (Telephone Timesheet System-TTS)
- Ժամաթերթի ճշգրտումներ

IHSS/WPCS-ի EVV համակարգ

21-րդ դարի բուժման մասին դաշնային օրենքը պահանջում է, որ IHSS/WPCS խնամակալները իրական ժամանակում գրանցվեն և դուրսգրվեն յուրաքանչյուր աշխատանքային օրվա սկիզբին ու ավարտին և էլեկտրոնային եղանակով հաստատեն Տնային օժանդակության ծառայությունների (IHSS) և Անձնական խնամքի ծառայությունների հրաժարման (WPCS) աշխարհագրական դիրքը, երբ ծառայությունները մատուցվում են խնամք ստացողի տանը: Այս դաշնային պահանջի նպատակն է ապահովել, որ IHSS և WPCS խնամք ստացողները ստանան իրենց անհրաժեշտ խնամքը իրենց տանը կամ համայնքում:

2023 թվականի հուլիսի 1-ից սկսած՝ բոլոր IHSS/WPCS խնամակալները, ովքեր չեն ապրում խնամք ստացողի հետ, որի համար աշխատում են, կամ IHSS/WPCS-ի տանը չբնակվող խնամակալներին, պարտավոր են աշխարհագրորեն գրանցվել և դուրսգրվել յուրաքանչյուր աշխատանքային օրվա սկզբում և վերջում՝ այն վայրից, որտեղ ծառայությունները տրամադրվում են և նշեն, թե արդյոք նրանք ծառայություններ են մատուցում «համայնքում», թե խնամք ստացողի «տանը»:

EVV-ի գրանցման և դուրսգրման պահանջը ազդում է միայն տանը չբնակվող խնամակալների վրա: Տանը բնակվող խնամակալների և խնամք ստացողների վրա այս փոփոխությունը չի ազդում:

IHSS-ի EVV տարբերակներ

- IHSS-ի EVV բջջային հավելված
- ESP և TTS
- Տանը չբնակվող IHSS/WPCS խնամակալները կարող են յուրաքանչյուր աշխատանքային օր գրանցվել/դուրսգրվել՝ օգտագործելով հետևյալ տարբերակներից որևէ մեկը.
 - IHSS EVV բջջային հավելված, ESP, TTS
- Մարքեր, որոնք կարող եք օգտագործել գրանցման և դուրսգրման ժամանակ.



Ի՞նչ է սա նշանակում

- Յուրաքանչյուր աշխատանքային օրվա սկզբում և ավարտին խնամակալները, ովքեր չեն ապրում այն խնամք ստացողի հետ, ում համար ծառայություններ են տրամադրում, պարտավոր են գրանցվել և դուրսգրվել՝ օգտագործելով IHSS EVV բջջային հավելվածը, ESP կամ TTS:
- Աշխարհագրական դիրքը ստուգվում է էլեկտրոնային եղանակով միայն գրանցման և դուրսգրման ժամանակ, երբ խնամակալը ընտրում է «տուն»:
- Աշխարհագրական դիրքը չի հավաքվի ամբողջ օրվա ընթացքում կամ երբ խնամակալը գրանցվելիս կամ դուրսգրվելիս նշում է, որ գտնվում է «համայնքում»:

Ի՞նչ է սա նշանակում (շարունակություն)

- Տանը չբնակվող խնամակալները, ովքեր տրամադրում են IHSS-ի և WPCS-ի ծառայություններ այն խնամք ստացողին, որը կապված է և IHSS և WPCS ծրագրերի հետ, պետք է երկու ծրագրերի համար էլ առանձին գրանցվեն և դուրսգրվեն:
- Գրանցման և դուրսգրման մասին տեղեկությունները ավտոմատ կերպով կհամալրվեն ձեր էլեկտրոնային ժամաթերթում:
- Տույժեր չկան, եթե խնամակալը սխալ է թույլ տալիս գրանցման և դուրսգրման ժամանակ: Խնամակալները կարող են էլեկտրոնային ժամաթերթում ուղղել գրանցման, դուրսգրման և գտնվելու վայրի գրառումները մինչև այն պահը, երբ նրանք իրենց ժամաթերթը հաստատման համար ուղարկեն խնամք ստացողին, ինչպես այսօր:

IHSS-Ի EVV ԲՁՁԱՅԻՆ ՀԱՎԵԼՎԱԾ

Խնամակալների աշխատանքը հեշտացնելու համար CDSS-ը ստեղծել է IHSS EVV բջջային հավելվածը, որը թույլ է տալիս խնամակալներին գրանցվել և դուրսգրվել: Բջջային հավելվածը չի հետևում խնամակալի գտնվելու վայրը ամբողջ օրվա ընթացքում: Աշխարհագրական դիրքը միայն էլեկտրոնային եղանակով կհաստատվի այն ժամանակ, երբ խնամակալը գրանցվում և դուրս է գրվումի ընտրելով «տուն»:

Բջջային հավելվածը կարող է հեշտությամբ հասանելի լինել ինտերնետին միացված ցանկացած սարքի միջոցով, ինչպիսին է ձեր սմարթ հեռախոսը կամ պլանշետը:



IHSS-ի EVV ԲՁՁԱՅԻՆ ՀԱՎԵԼՎԱԾ

Պահանջներ

IHSS-ի EVV բջջային հավելվածը օգտագործելու համար, տանը չբնակվող IHSS/WPCS խնամակալները պետք է սկզբից.

- Ներբեռնեն անվճար IHSS EVV բջջային հավելվածը՝ iOS սարքերի համար Apple App Store-ի կամ Android սարքերի համար Google Play Store-ի միջոցով:
- Մուտք գործեն բջջային հավելված՝ օգտագործելով նույն ESP օգտանունը և գաղտնաբառը: Վերագրանցում չի պահանջվում:

Օգտատերերը կարող են որոնել հավելվածը օգտագործելով հետևյալ հիմնաբառերը.

- IHSS, EVV, EVV հավելված, IHSS հավելված, WPCS, CDSS, EVV Mobile կամ էլեկտրոնային այցերի ստուգում:
- Ընտրեք Կալիֆորնիայի IHSS ծրագրի EVV լուծումը IHSS/WPCS խնամակալների համար:
- Տեղադրելու համար սեղմեք հետևյալ պատկերակներից/գրաֆիկներից որևէ մեկի վրա:

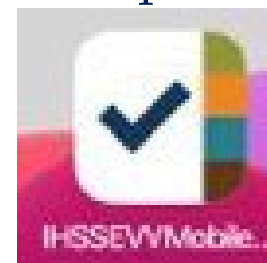

IHSS EVV ԲՋՋԱՅԻՆ ՀԱՎԵԼՎԱԾ Ներբեռնման Էկրան(ներ)

IHSS EVV բջջային հավելվածը տեղադրելուց հետո խնամակալները մուտք կունենան **Ներբեռնման Էկրան (ներ)**, երբ **առաջին** անգամ բացեն բջջային հավելվածը:

Ներբեռնման Էկրանը(ներ) ցուցադրում է հավելվածի հնարավորությունները և բացատրում, թե ինչպես է այն աշխատում: Էկրանների միջով նավարկելու համար կարող եք ընտրել «**Հաջորդ**» կոճակը: Գրանցման Էկրանը(ները) շրջանցելու և անմիջապես IHSS EVV **մուտքի Էկրանին անցնելու** համար վերևի աջ անկյունում ընտրեք «**Մուտք**» հղումը:

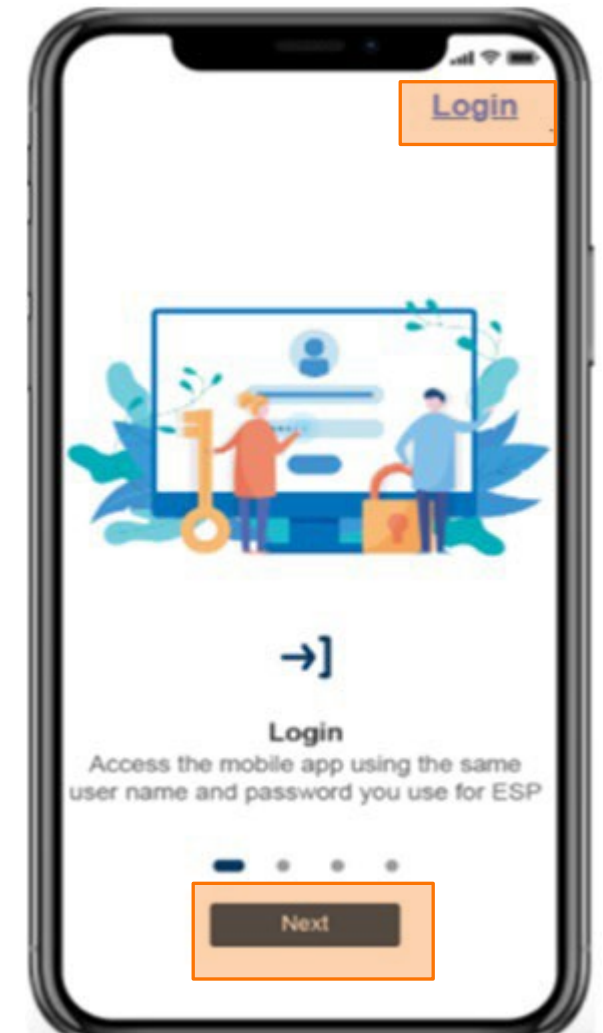

ԷԼԵԿՏՐՈՆԱՅԻՆ ԱՅՑԵՐԻ ՍՏՈՒԳՈՒՄ (EVV) ԳՏՆՎԵԼՈՒ ԿԱՅՐԻ ԳՐԱՆՑՈՒՄ / ԴՈՒՐՍԳՐՈՒՄ

IHSS EVV ԲՁՁԱՅԻՆ ՀԱՎԵԼՎԱԾ

Check-In

ԻHSS-Ի EVV ԲՁՁԱՅԻՆ ՀԱՎԵԼՎԱԾ.Բարի գալուստ «գլխավոր» էջ
Մուտք գործեք IHSS EVV բջջային հավելված՝
օգտագործելով ձեր ESP օգտանունը և
գաղտնաբառը:

Մուտք գործելուց հետո դուք կտեղափոխվեք
IHSS-ի EVV բջջային հավելվածի հիմնական
Բարի գալուստ գլխավոր էկրան:

Ձեզանից կպահանջվի ընտրել այն
գործողությունը, որը ցանկանում եք կատարել՝
Գրանցվել կամ Դուրսգրվել: Գրանցվելու
համար սեղմեք Գրանցվել հղումը:



IHSS-Ի EVV ԲՁՁԱՅԻՆ ՀԱՎԵԼՎԱԾ

Միացնել տեղադրությունը

«Գրանցվել» սեղմելուց հետո ձեզ կառաջարկվի միացնել ձեր գտնվելու վայրը: Գրանցման կամ դուրսգրման էկրաններին նավարկելու համար սարքի տեղորոշման ծառայությունները պետք է միացված լինեն: Շարունակելու համար ընտրեք **«Միացնել»**: Աշխարհագրական դիրքը էլեկտրոնային եղանակով կհաստատվի միայն այն դեպքում, երբ խնամակալը գրանցման կամ դուրսգրման ժամանակ ընտրում է «տուն»:

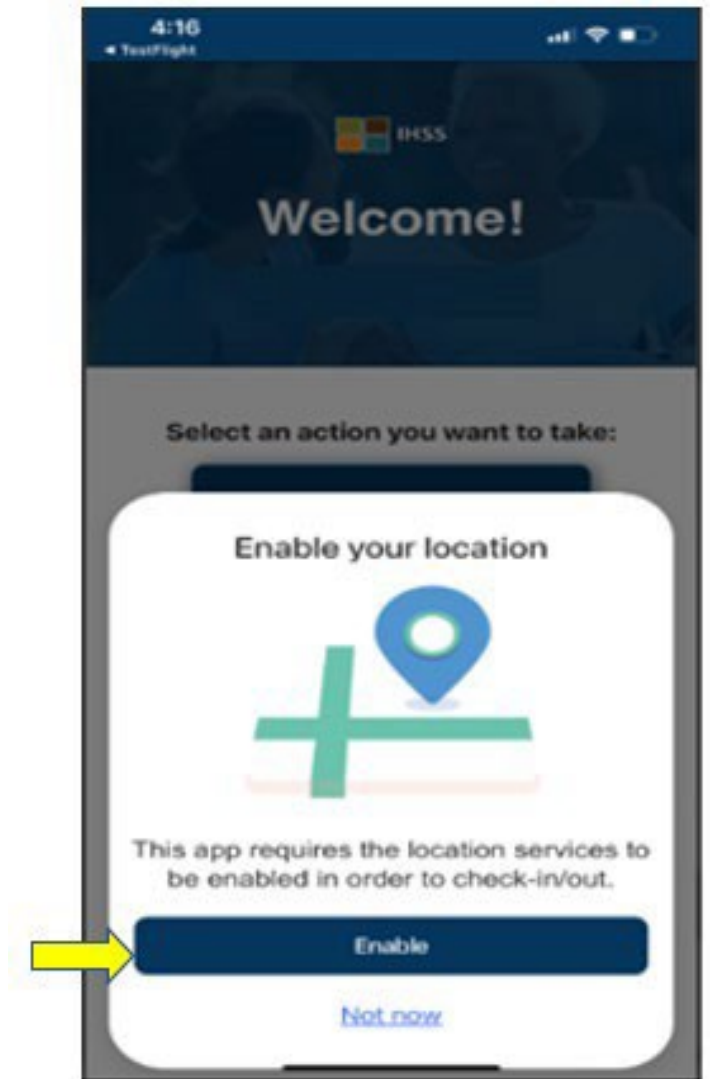

IHSS EVV ԲՁՁԱՅԻՆ ՀԱՎԵԼՎԱԾ.

Միացնել տեղադրությունը (շարունակություն)

«Միացնել» սեղմելուց հետո դուք պետք է.

- Թույլ տաք IHSS EVV բջջային հավելվածին օգտագործել ձեր գտնվելու վայրը (iPhone օգտագործողներ)
- Թույլ տաք IHSS EVV բջջային հավելվածին մուտք գործել այդ սարքի գտնվելու վայրը (Android օգտագործողներ)

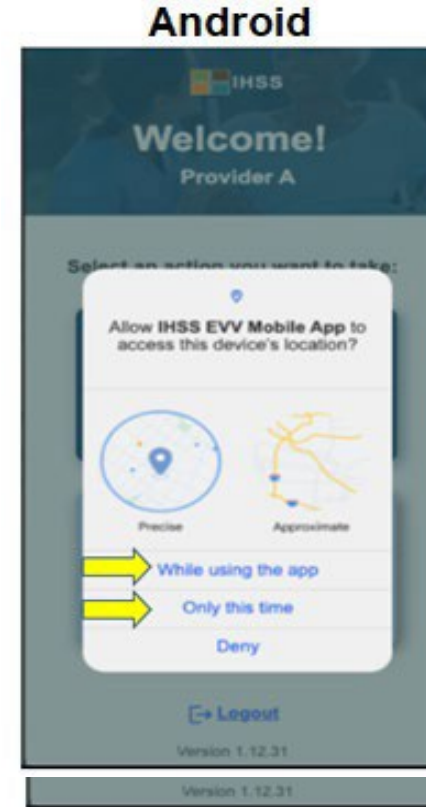
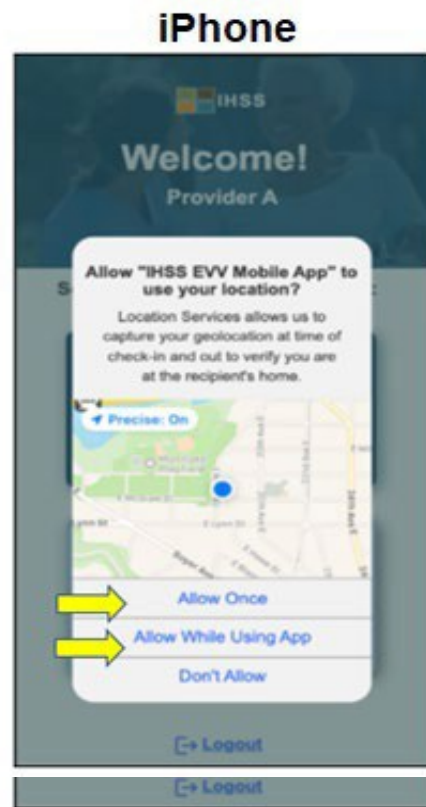

IHSS EVV ԲՁՁԱՅԻՆ ՀԱՎԵԼՎԱԾ.

Միացնել տեղադրությունը (շարունակություն)

Շարունակելու համար դուք պետք է ընտրեք.

Թույլատրել մեկ անգամ կամ թույլատրել հավելվածն օգտագործելիս (iPhone օգտվողներ)

Այս հավելվածն օգտագործելիս կամ միայն այս անգամ (Android օգտվողներ)

- **Թույլատրել մեկ անգամ/միայն այս անգամ.** թույլ է տալիս IHSS EVV բջջային հավելվածին մեկ անգամ օգտագործել տեղորոշման ծառայություններն այս հավելվածի համար: Եթե ընտրեք այս տարբերակը, ձեզ կառաջարկվի նորից փորձել հավելվածը, երբ նորից մուտք գործեք այն:
- **Թույլատրել հավելվածն օգտագործելիս/այս հավելվածն օգտագործելիս.** Թույլ է տալիս IHSS EVV բջջային հավելվածին օգտագործել տեղորոշման ծառայությունները, երբ դուք օգտագործում եք հավելվածը գրանցվելու համար: Եթե ընտրեք այս տարբերակը, ամեն անգամ, երբ մուտք եք գործում հավելված, ձեզնից չի պահանջվի միացնել:

IHSS-Ի EVV ԲՁՁԱՅԻՆ ՀԱՎԵԼՎԱԾ. Գտնվելու վայրը միացված չէ

Ինչ կլինի, եթե որոշեք չթույլատրել, չհամոզագործել

կամ մերժել մուտքը ձեր գտնվելու վայր:

- Դուք կստանաք նախազգուշական հաղորդագրություն՝ խնդրելով միացնել ձեր գտնվելու վայրը:
- Դուք չեք կարողանա շարունակել գրանցման / դուրսգրման գործընթացը:

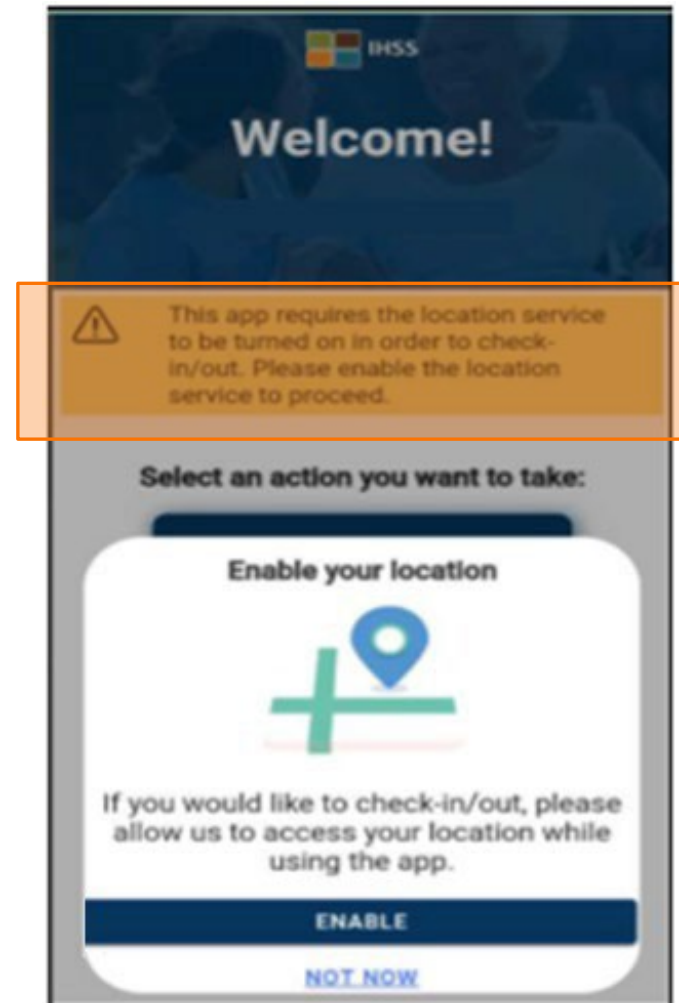

IHSS-Ի EVV ԲՁՁԱՅԻՆ ՀԱՎԵԼՎԱԾ.

Միացնել գտնվելու վայրը կարգավորումներում

Եթե դուք չեք կիսել ձեր գտնվելու վայրը հավելվածի հետ կամ անջատել եք ճշգրիտ տեղադրությունը, դուք կստանաք թռուցիկ հաղորդագրություն, որը կխնդրի միացնել ձեր գտնվելու վայրը կարգավորումներում:

Ձեր գտնվելու վայրը կարգավորումներում միացնելու համար՝

- Ընտրեք «Բացել կարգավորումները»,
- Սեղմեք «Գտնվելու վայրը»,
- Այնուհետև ընտրեք «Հավելվածն օգտագործելիս» տեղադրության հասանելիությունը թույլատրելու համար:

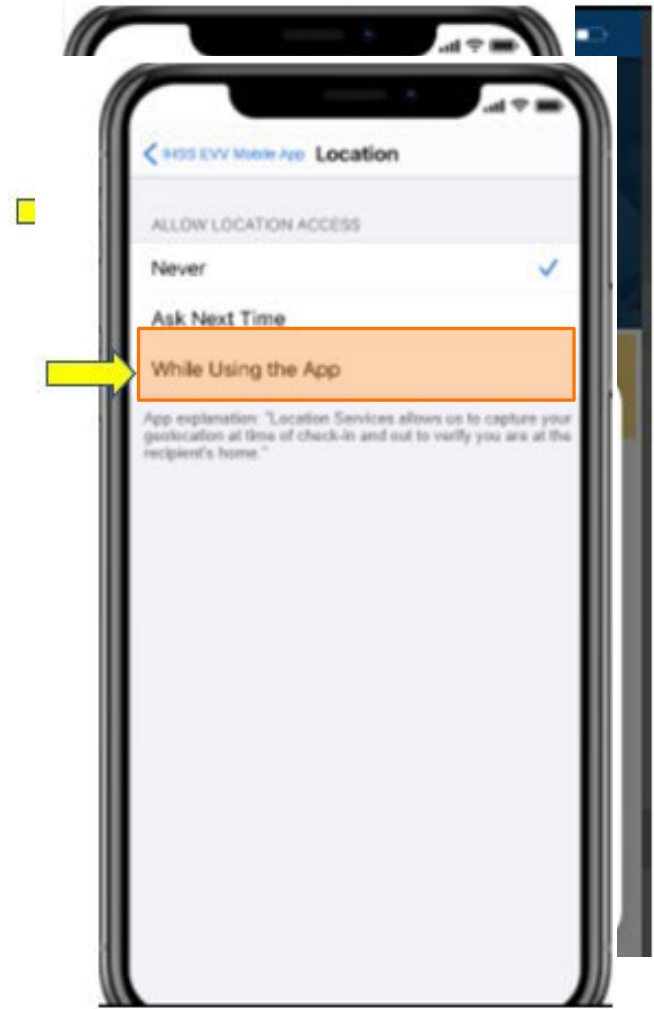

ԳՐԱՆՑՎԵՔ ՕԳՏԱԳՈՐԾԵԼՈՎ IHSS EVV ԲՁՁԱՅԻՆ ՀԱՎԵԼՎԱԾԸ. ԳՐԱՆՑՄԱՆ ԷԿՐԱՆ

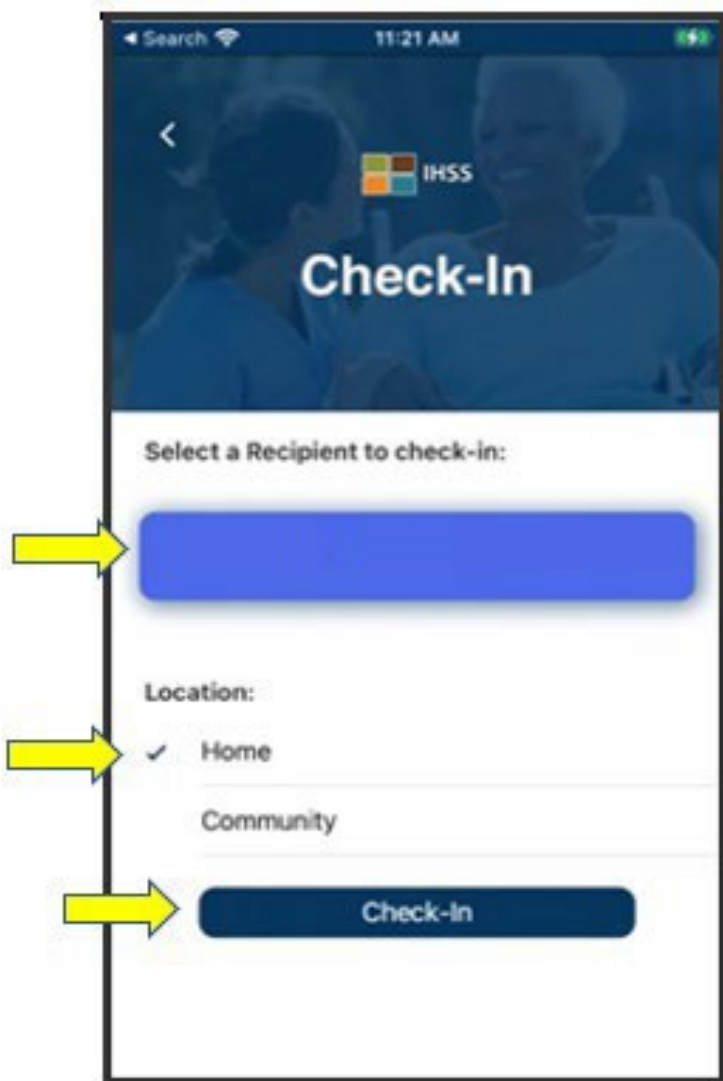

Գրանցման էկրանին դուք կտեսնեք այն խնամք ստացողի(ների) անունը(ները), ում համար աշխատում եք: Ձեզ անհրաժեշտ կլինի՝

- Ընտրել խնամք ստացողին, ում համար ցանկանում եք գրանցվել,
- Ընտրել վայրը՝ տուն կամ համայնք,
- Սեղմել գրանցվել կոճակը:

ԳՐԱՆՑՎԵՔ ՕԳՏԱԳՈՐԾԵԼՈՎ IHSS EVV ԲՁՁԱՅԻՆ ՀԱՎԵԼՎԱԾԸ. ԳՐԱՆՑՄԱՆ ԷԿՐԱՆ (շարունակություն)

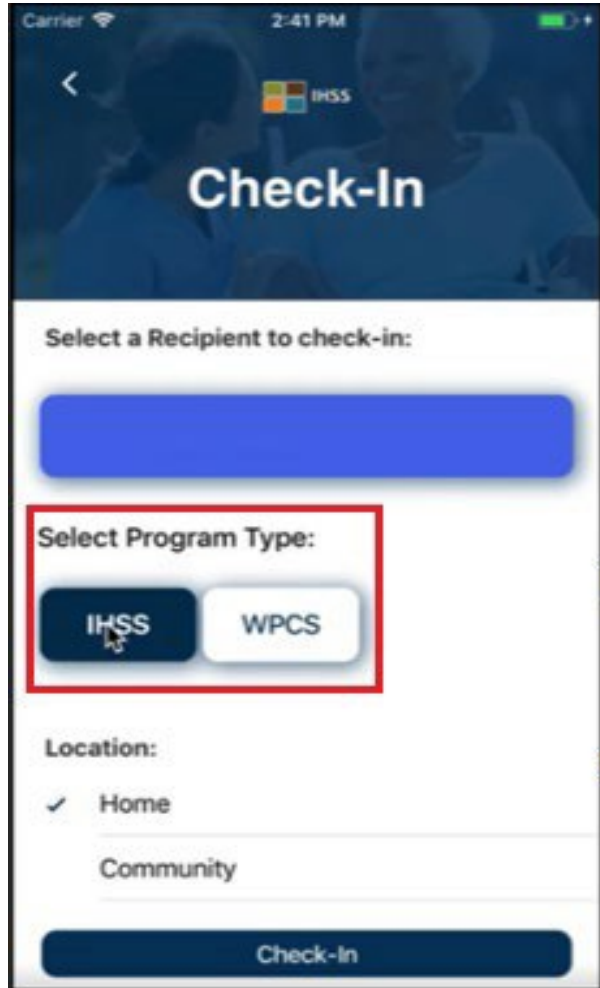

Եթե խնամք ստացողը երկու ծրագրերում էլ գրանցված է (IHSS և WPCS), «Ծրագրի տեսակը» ընտրելու տարբերակը կցուցադրվի Գրանցվել էկրանին:

Դուք կընտրեք կամ **IHSS** կամ **WPCS** յուրաքանչյուր գրանցման համար:

IHSS EVV ԲՁՁԱՅԻՆ ՀԱՎԵԼՎԱԾ. Գրանցման հաստատում

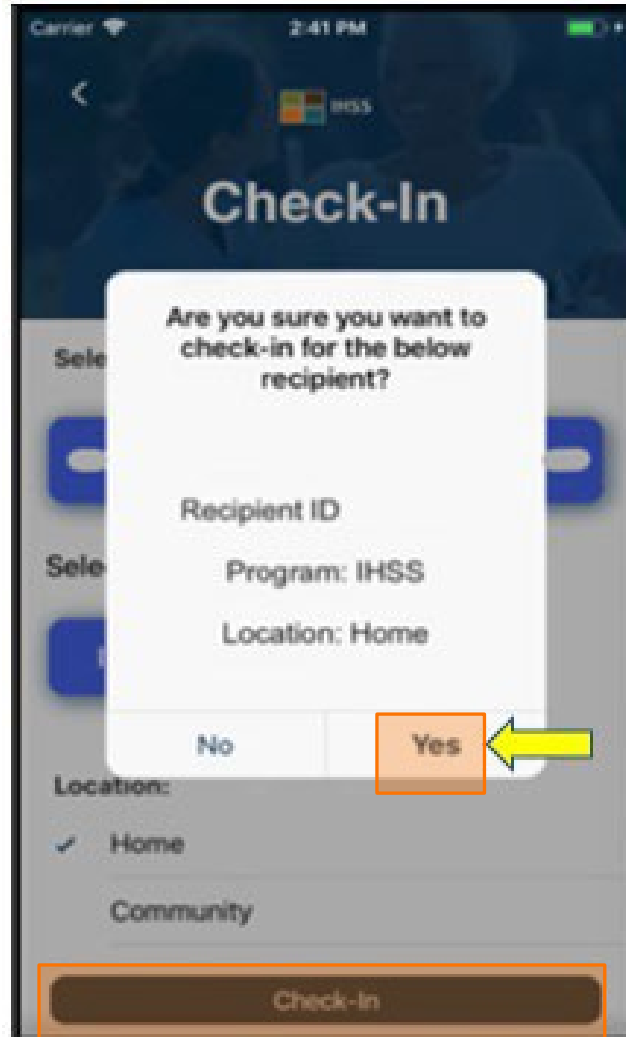

IHSS EVV ԲՁՁԱՅԻՆ ՀԱՎԵԼՎԱԾ.

Գրանցման հաստատման էկրան

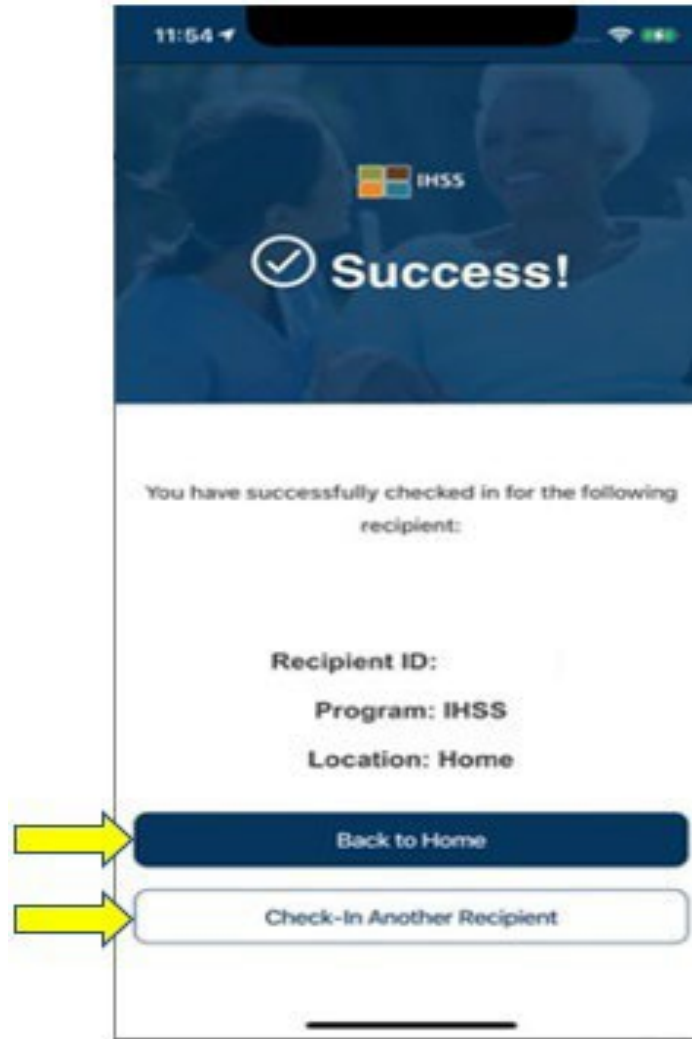

ԷԼԵԿՏՐՈՆԱՅԻՆ ԱՅՑԵՐԻ ՍՏՈՒԳՈՒՄ
ԳՏՆՎԵԼՈՒ ՎԱՅՐԻ ԳՐԱՆՑՈՒՄ/ԴՈՒՐՍԳՐՈՒՄ

IHSS-ի EVV ԲՁՁԱՅԻՆ ՀԱՎԵԼՎԱԾ

Check-Out

IHSS-ի EVV ԲՁՁԱՅԻՆ ՀԱՎԵԼՎԱԾ. Բարի գալուստ գլխավոր էկրան

Մուտք գործելուց հետո դուք կտեղափոխվեք
IHSS-ի EVV բջջային հավելվածի **Բարի գալուստ**
գլխավոր էկրան:

Ձեզանից կպահանջվի ընտրել այն
գործողությունը, որը ցանկանում եք կատարել՝
Գրանցվել կամ Դուրսգրվել: Դուրսգրվելու
համար սեղմեք **Դուրսգրվել** հղումը:



Դուրսգրվեք օգտագործելով IHSS EVV բջջային հավելվածը. Դուրսգրման էկրան

Դուրսգրման էկրանին դուք կտեսնեք խնամք ստացողի(ների) անունը(ները), ում համար աշխատում եք: Ձեզ անհրաժեշտ կլինի՝

- Ընտրել խնամք ստացողին, ում համար ցանկանում եք դուրսգրվել,
- Մուտքագրել **աշխատած ժամերը** (ըստ ցանկության),
- Ընտրել վայրը՝ տուն կամ **համայնք**,
- Սեղմել՝ **դուրսգրվել** կոճակը:

11:57

<

IHSS

Check-Out

Select a Recipient to check-out:

Input Hours Worked:

Hours: 1 Minutes: 30

Location:

Home

Community

Check-Out

Գրանցվեք օգտագործելով IHSS-ի EVV բջջային հավելվածը. Դուրագրման էկրան(շարունակություն)

Check-Out

Select a Recipient to check-out:

Select Program Type:

IHSS WPCS

Input Hours Worked

Hours Minutes

Location:

✓ Home
Community

Check-Out

Եթե խնամք ստացողը գրանցված է երկու ծրագրերում (IHSS և WPCS), ապա դուրագրման էկրանին կցուցադրվի **ծրագրի տեսակն** ընտրելու տարբերակը:

Դուք կընտրեք կամ **IHSS** կամ **WPCS** յուրաքանչյուր դուրագրման համար:

IHSS-Ի EVV ԲՁՁԱՅԻՆ ՀԱՎԵԼՎԱԾ. Դուրսգրման հաստատում

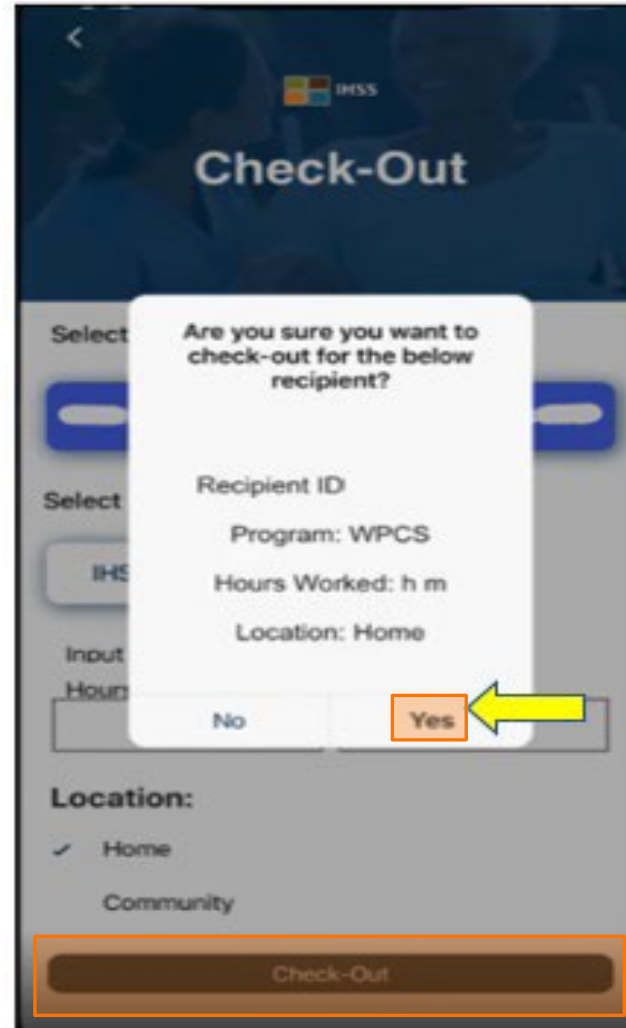

IHSS EVV ԲՁՁԱՅԻՆ ՀԱՎԵԼՎԱԾ.

Դուրսգրման հաստատման էկրան

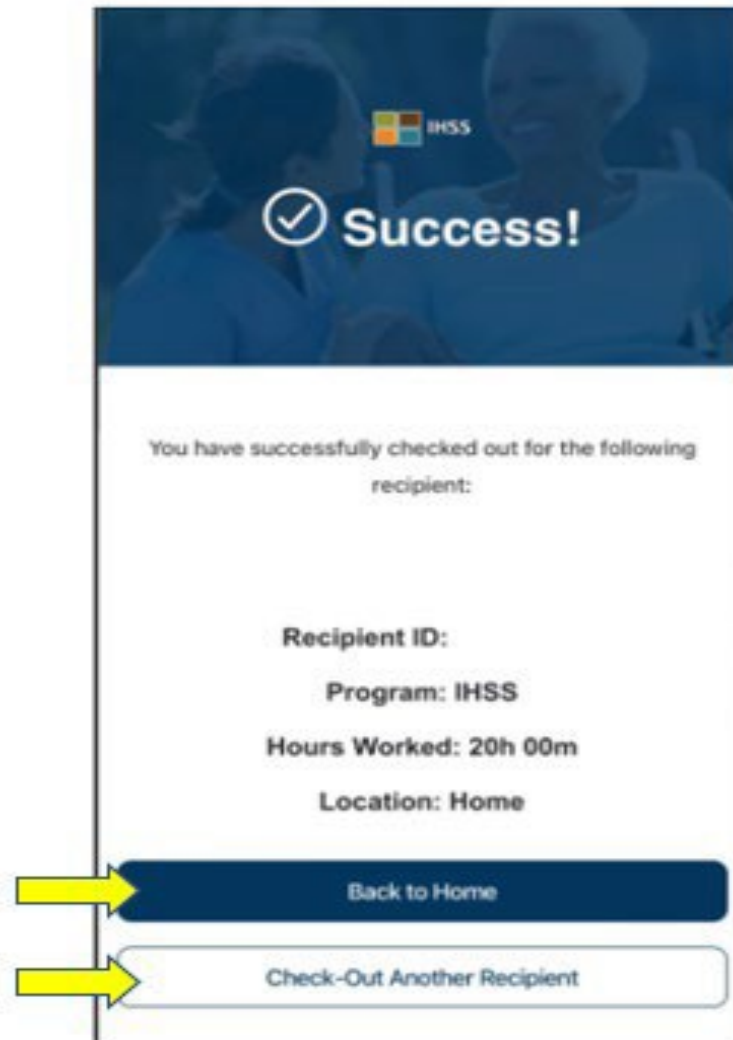

Միավների հաղորդագրություններ.

Գրանցումը և դուրսգրումը ձախողվել է

Հետևյալ IHSS EVV, գրանցման և դուրսգրման ձախողում, թռուցիկ հաղորդագրությունը կհայտնվի, եթե դուք միտումնավոր անջատեք աշխարհագրական դիրքը կամ եթե ձեր սարքը կորցնի ինտերնետ կապը գրանցման և/կամ դուրսգրման ժամանակ:

Եթե դա տեղի ունենա, դուք պետք է սեղմեք «OK» կոճակը և դուք կվերադառնաք IHSS EVV գրանցման կամ դուրսգրման ստացողի ընտրության էկրան՝ ձեր գտնվելու վայրը միացնելու կամ նորից փորձելու համար:

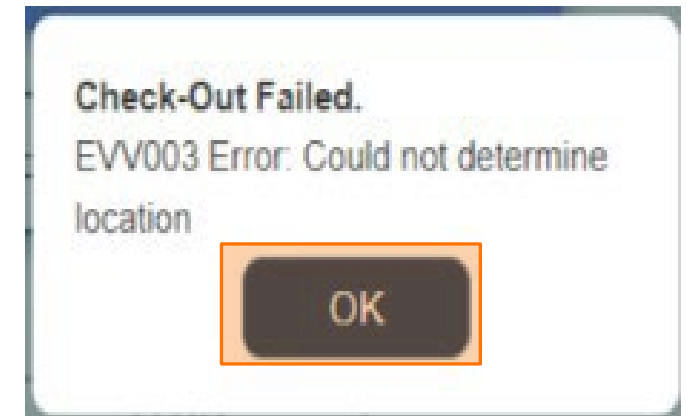
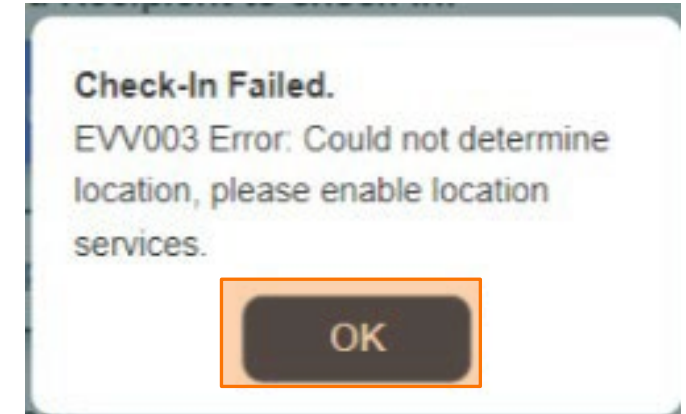

ԷԼԵԿՏՐՈՆԱՅԻՆ ԱՅՅԵՐԻ ՍՏՈՒԳՈՒՄ ԳՏՆՎԵԼՈՒ ՎԱՅՐԻ ԳՐԱՆՑՈՒՄ/ԴՈՒՐՍԳՐՈՒՄ

ԷԼԵԿՏՐՈՆԱՅԻՆ ԾԱՌԱՅՈՒԹՅՈՒՆՆԵՐԻ ՊՈՐՏԱԼ

Check-In

www.etimesheets.ihss.ca.gov

Եկե՛ք սկսեն

Գրանցում օգտագործելով ESP



IHSS ELECTRONIC SERVICES PORTAL

[Testhub TestRodefer](#)

[Contact](#)



[Us](#)

[Logout](#)

[Time Entry](#)

[Financial](#)

[Resources](#)

[Home](#)



CHECK-IN/OUT



TIMESHEET ENTRY



RECENT PAYMENTS



WHAT'S NEW



RECIPIENTS

TestMuzio TestRodefer

Status: Waiting for Payment



LINKS AND REMINDERS

[IHSS Provider Resources](#)

[IHSS Recipient Resources](#)

[Privacy Policy](#)

CDSS

[Notice on Collection](#)



IHSS

IN-HOME
SUPPORTIVE SERVICES

Գրանցում օգտագործելով ESP (շարունակություն)

[Skip To Content](#)



IHSS ELECTRONIC SERVICES PORTAL

[Holly.Banyantreez](#)

[Contact Us](#)

[Logout](#)

[Time Entry](#)

[Financial](#)

[Resources](#)

Check-In/Out

Select an action you want to take:



Check-In

Check-Out

[Privacy Policy](#)

CDSS

[Notice on Collection](#)

Միացնել տեղադրությունը ESP-ում

The screenshot displays the IHSS ELECTRONIC app interface. At the top, the logo and name 'IHSS ELECTRONIC' are visible. Navigation options include 'Time Entry' and 'Financial'. A user profile 'Holly Banyantreez' and links for 'Contact Us' and 'Logout' are in the top right. The main content area shows 'Check-In/Out' options with a 'Check-In' button. A modal dialog box titled 'Enable Your Location' is centered, featuring a location pin icon and a text message: 'This app requires the location services to be enabled in order to check in/out.' Below the message are two buttons: 'Enable' (highlighted with a yellow arrow) and 'Not Now'. The footer contains 'Privacy Policy' and 'Notice on Collection' links, and the 'CDSS' logo.

Միացնել Տեղադրությունը ESP-ում (շարունակություն)

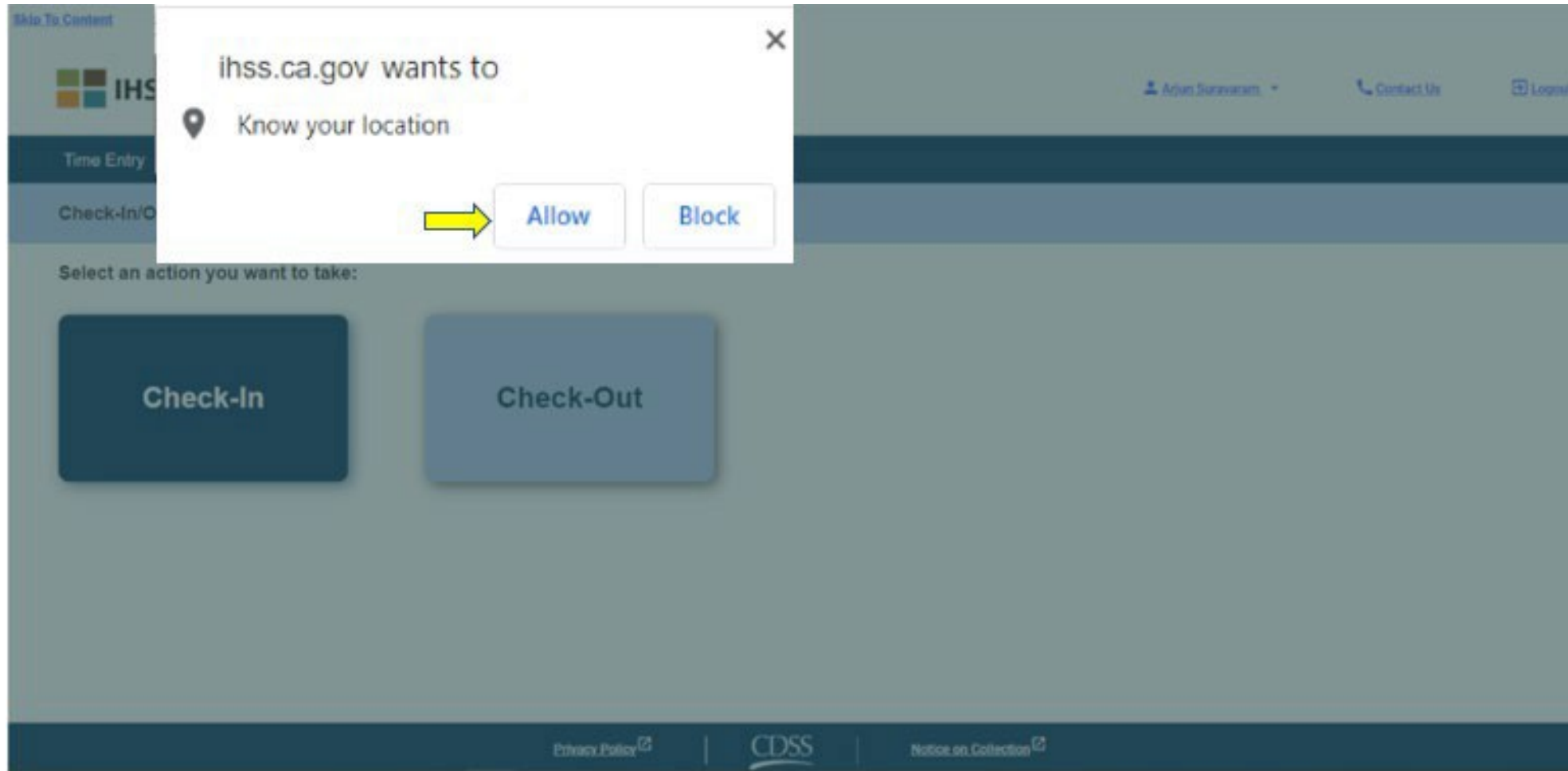

ESP. Գրանցման էկրան

[Skip To Content](#)

[Time Entry](#) -

[Financial](#) -

[Resources](#) -

[← Check-In](#)

Select a Recipient to check in:



CHAD OLIVETREEZ

Location:



Home

Community



Check-In

ESP. Գրանցման էկրան (շարունակություն)

← Check-In

Select a Recipient to check-in:

Recipient A 0000000

Recipient B 0000000

Select a Program Type:

IHSS WPCS

Location:

Home

Community

Check-In

ESP. Գրանցման/Դուրսգրման դաշտեր

Ծրագրի տեսակը. Սահմանում է, թե որ ծրագրի համար եք աշխատում՝ **IHSS** կամ **WPCS**:

Վայրը. Այն վայրը, որտեղ ծառայությունը սկսվում/ավարտվում է այդ աշխատանքային օրվա համար: Ընտրելու համար հասանելի տարբերակներն են՝ **Տուն** կամ **Համայնք**:

Տուն. Ծառայությունները տրամադրվել են ինամք ստացողի տանը:

Համայնք. Ծառայությունները տրամադրվել են ինամք ստացողի տնից դուրս:

Աշխատած ժամերը. Այդ օրը աշխատած ժամերը և րոպեները:

ESP. Գրանցման հաստատում

← Check-In

Select a Recipient to check-

Recipient A 0000

Recipient B 0000

Select a Program Type:

IHSS WPCS

Location:

Home

Community

Are you sure you want to check in for the below Recipient?

CHAD OLIVETREEZ

Recipient ID:

Program: IHSS

Location: Home

Yes No

Check-In

ESP. Գրանցման հաստատման էկրան

[Skip To Content](#)



IHSS ELECTRONIC SERVICES PORTAL

[Holly_Banyantreez](#)

[Contact Us](#)

[Logout](#)

[Time Entry](#)

[Financial](#)

[Resources](#)

Check-In Confirmation

You have successfully checked in for the following recipient:

CHAD OLIVETREEZ

Recipient ID:

Program: IHSS

Location: Home



[Back to Home](#)



[Check-In Another Recipient](#)

[Privacy Policy](#)

CDSS

[Notice on Collection](#)

ԷԼԵԿՏՐՈՆԱՅԻՆ ԱՅՑԵՐԻ ՍՏՈՒԳՈՒՄ
ԳՏՆՎԵԼՈՒ ՎԱՅՐԻ ԳՐԱՆՑՈՒՄ ԵՎ ԴՈՒՐՍԳՐՈՒՄ

ԷԼԵԿՏՐՈՆԱՅԻՆ ԾԱՌԱՅՈՒԹՅՈՒՆՆԵՐԻ ՊՈՐՏԱԼ

Check-Out

www.etimesheets.ihss.ca.gov

Եկե՛ք սկսենք

Դուրսգրում օգտագործելով ESP



IHSS ELECTRONIC SERVICES PORTAL

[Testhub TestRodefer](#)

[Contact](#)



[Us](#)

[Logout](#)

[Time Entry](#)

[Financial](#)

[Resources](#)

[Home](#)



CHECK-IN/OUT



TIMESHEET ENTRY



RECENT PAYMENTS



WHAT'S NEW



RECIPIENTS

TestMuzio TestRodefer

Status: Waiting for Payment



LINKS AND REMINDERS

[IHSS Provider Resources](#)

[IHSS Recipient Resources](#)

[Privacy Policy](#)

CDSS

[Notice on Collection](#)

Դուրսգրում օգտագործելով ESP (շարունակություն)

[Skip To Content](#)

[Time Entry](#) ▾

[Financial](#) ▾

[Resources](#) ▾

Check-In/Out

Select an action you want to take:

Check-In

Check-Out ←

ESP. Դուրսգրման Էկրան

Time Entry ▾

Financial ▾

Resources ▾

← Check-Out

Select a Recipient to check out:



CHAD OLIVETREEZ

Location:



Home

Community

Input Hours Worked:

Hours

Minutes



01

30



Check-Out

[Privacy Policy](#)



[Notice on Collection](#)

ESP. Դուրսգրման էկրան (շարունակություն)

← Check-Out

Select a Recipient to check-out:

Recipient A 0000000

Recipient B 0000000

Select Program Type:

IHSS WPCS

Input hours worked:

Hours Minutes

HH MM

Location:

Home

Community

Check-Out

ESP. Դուրսգրման հաստատում

← Check-Out

Select a Recipient to check-out:

Recipient A 0000000

Recipient B 0000000

Select Program Type:

IHSS WPCS

Input hours worked:

Hours Minutes

HH MM

Location:

Home

Community

Check-Out

Are you sure you want to check out for the below Recipient?

CHAD OLIVETREEZ

Recipient ID:

Program: IHSS

Hours Worked: 01h 30m

Location: Home

Yes No

ESP. Դուրսգրման հաստատման էկրան

[Skip To Content](#)



IHSS ELECTRONIC SERVICES PORTAL

[Holly.Banyantreez](#)

[Contact Us](#)

[Logout](#)

[Time Entry](#)

[Financial](#)

[Resources](#)

Check-Out Confirmation

You have successfully checked out for the following Recipient:

CHAD OLIVETREEZ

Recipient ID:

Program: IHSS

Hours Worked: 01h 30m

Location: Home



[Back to Home](#)



[Check-Out Another Recipient](#)

[Privacy Policy](#)



[Notice on Collection](#)

Ժամաթերթի ճշգրտումներ

Ի՞նչ կլինի, եթե մոռանամ գրանցվել և/կամ դուրսգրվել:

Դուք կարող եք գրանցվել հենց հիշեք: Եթե մոռանաք դուրսգրվել, համակարգը ձեր ժամաթերթում կլրացնի 23:59, որպես ավարտի ժամ: Դուք կարող եք կարգավորել ձեր մեկնարկի և ավարտի ժամը ձեր ժամաթերթի վրա ցանկացած պահի, նախքան ներկայացնելը:

Ի՞նչ կլինի, եթե ես դուրսգրվեմ և վերադառնամ աշխատանքի:

Դուք կարող եք կրկին գրանցվել և դուրսգրվել: Համակարգը ֆիքսելու է գրանցման ամենավաղ ժամը և դուրսգրման վերջին ժամը:

Ի՞նչ անել, եթե ես իմ ժամաթերթը ուղարկեմ խնամք ստացողին և սխալ նկատեմ:

Սա ոչնչով չի տարբերվում այն ամենից, ինչը կատարվում է այսօր: Ձեր խնամք ստացողը կարող է ցանկացած պահի մերժել ձեր ժամաթերթը՝ նախքան այն հաստատելը:

Խնամակալների համար տույժեր չկան, եթե դուք սխալ եք թույլ տալիս գրանցման/դուրսգրման ժամանակ:

Եթե խնամակալն այլևս չի աշխատում խնամք ստացողի համար, և խնամք ստացողը հայտնվում է որպես նրա ակտիվ սպառողներից մեկը, խնամակալը պետք է դիմի իր տեղական շրջանի **IHSS** գրասենյակ հետագա օգնության համար:

Գրանցման/դուրսգրման կարգավորումներ

ESP → Ժամի մուտքագրում → Հղում դեպի ժամաթերթ → Մուտքագրեք ժամը → Ընտրեք խնամք ստացողին → Ընտրեք վճարման ժամկետը → Ընտրեք աշխատանքային շաբաթը → Ընտրեք օրը

Workweek 1 ^

Sunday 30 Oct

Hours Worked: 00(H) 00(M)

Monday 31 Oct

Hours Worked: 00(H) 00(M)

Tuesday 1 Nov

Hours: Minutes:

Start Time: Start Location: End Time: End Location:

↑ Check-In Time ↑ Check-out Time ↑

Ձեր գրանցման ժամը փոխելու համար սեղմեք «Մեկնարկի ժամը» դաշտը՝ ժամը փոխելու համար:

Դուրսգրման ժամը փոխելու համար սեղմեք «Ավարտի ժամը» դաշտը, որպեսզի փոխեք ժամը:

Ձեր գրանցման վայրը փոխելու համար սեղմեք «Մեկնարկի վայրը» բաժնում բացվող դաշտը:

Ձեր դուրսգրման վայրը փոխելու համար սեղմեք ձեր «Վերջին վայրը» բաժնում բացվող դաշտը:

Գրանցման/դուրսգրման գրառումն ամբողջությամբ ջնջելու համար, սեղմեք էկրանի աջ կողմում գտնվող կապույտ «X»-ին: Մա կջնջի բոլոր դաշտերը՝ կհեռացնի գրանցման/դուրսգրման ժամերը:

ԻՆՉ ՊԵՏՔ Է ՀԻՇԵԼ

- Խնամակալները էլեկտրոնային եղանակով կներկայացնեն իրենց ժամաթերթերը, ինչպես դա անում են այսօր՝ Էլեկտրոնային ծառայությունների պորտալի (ESP) և/կամ Հեռախոսային ժամաթերթի համակարգի (TTS) միջոցով:
- Խնամակալները դեռ վարձատրվում են իրենց աշխատած ժամերի համար, այլ ոչ թե գրանցման և դուրսգրման միջև ընկած ժամանակահատվածի համար:
- Գրանցման/դուրսգրման ժամանակ սխալ թույլ տալու համար տույժեր չկան:
- Աշխարհագրական դիրքը հաստատվում է էլեկտրոնային եղանակով միայն այն ժամանակ, երբ խնամակալը գրանցվում և դուրս է գրվում խնամք ստացողի տնից:
- Եթե սխալմամբ ընտրել եք, որ ապրում եք ձեր խնամք ստացողի հետ, դուք չեք կարողանա գրանցվել կամ դուրսգրվել այդ վճարման ժամանակահատվածի համար և այդ խնամք ստացողի անունը չի ցուցադրվի:

ԻՆՉ ՊԵՏՔ Է ՀԻՇԵԼ (ՇԱՐՈՒՆԱԿՈՒԹՅՈՒՆ)

- Աշխարհագրական դիրքը չի հավաքագրվում ամբողջ օրվա ընթացքում կամ երբ խնամակալը նշում է, որ ինքը գտնվում է «համայնքում», երբ գրանցվում է կամ դուրսգրվում:
- ESP-ում և IHSS EVV բջջային հավելվածում մուտքագրված գրանցման և դուրսգրման տեղեկությունները ավտոմատ կերպով կլրացվեն խնամակալի էլեկտրոնային ժամաթերթում:
- **Մա ոչ մի կերպ չի ազդի խնամք ստացողների վրա:** Գրանցման և դուրսգրման պահանջը չի փոխում խնամք ստացողի ծառայությունները, խնամք ստացողի կողմից ծառայություններ մատուցելու ձևը կամ խնամք ստացողների ժամաթերթի հաստատման եղանակը:
- Տանը բնակվող խնամակալներից չի պահանջվում գրանցվել կամ դուրսգրվել:

ԷԼԵԿՏՐՈՆԱՅԻՆ ԱՅՑԵՐԻ ՍՏՈՒԳՈՒՄ
ԳՏՆՎԵԼՈՒ ՎԱՅՐԻ ԳՐԱՆՑՈՒՄ/ԴՈՒՐՍԳՐՈՒՄ

ՀԵՌԱԽՈՍԱՅԻՆ ԺԱՄԱԹԵՐԹԻ ՀԱՄԱԿԱՐԳ

Check-In

(833) DIAL-EVV կամ (833) 342-5388

Եկե՛ք սկսենք

TTS. Գրանցում

TTS տարբերակով գրանցվելու համար տանը չբնակվող IHSS/WPCS խնամակալները պետք է.

- Օգտագործեն խնամք ստացողի քաղաքային հեռախոսը TTS-ում գրանցվելու համար՝ հավաքելով.
(833) DIAL-EVV կամ **(833) 342-5388**
- Գրանցվեն TTS-ում և մուտք գործեն՝ օգտագործելով իրենց 9 նիշանոց խնամակալի համարը և մուտքի 4 նիշանոց կոդը:



TTS. Հավաքել

(833) DIAL-EVV or (833) 342-5388

Հեռախոսահամարը հավաքելուց հետո TTS-ը ձեզ կտա հետևյալ հրահանգները:

Շնորհակալություն IHSS-ի Հեռախոսային ժամաթերթի համակարգին զանգահարելու համար: Խնդրում ենք ընտրել ձեր նախընտրած լեզուն հետևյալ տարբերակներից, դուք կարող եք կատարել ձեր ընտրությունը ցանկացած պահի:

Անգլերենի համար, սեղմեք «1»

Իսպաներենի համար, սեղմեք «2»

Հայերենի համար, սեղմեք «3»

Չինարենի համար, սեղմեք «4»

TTS. Խնամք ստացողի/խնամակալի ընտրություն

Ձեր նախընտրած լեզուն ընտրելուց հետո, TTS-ը ձեզ կառաջարկի ընտրել խնամք ստացող եք, թե խնամակալ:

Որպես խնամակալ, հեռախոսի ստեղնաշարի վրա սեղմեք «2»:



TTS. Հիմնական ընտրացանկ

Ձեզ կտեղափոխեն հիմնական ընտրացանկ: TTS-ը ձեզ կտա հետևյալ հրահանգը.

Սա հիմնական ընտրացանկն է: Խնդրում ենք ընտրել հետևյալ տարբերակներից մեկը: Ցանկացած պահի կարող եք ընտրություն կատարել.

Մուտք գործելու համար, սեղմեք «1»

Գաղտնաբառը վերականգնելու համար, սեղմեք «2»

Գրանցվելու համար, սեղմեք «3»

TTS. Մուտքագրում

Ձեր TTS հաշիվ մուտք գործելու համար.

Սեղմեք «1» ձեր հեռախոսի ստեղծագրի վրա:

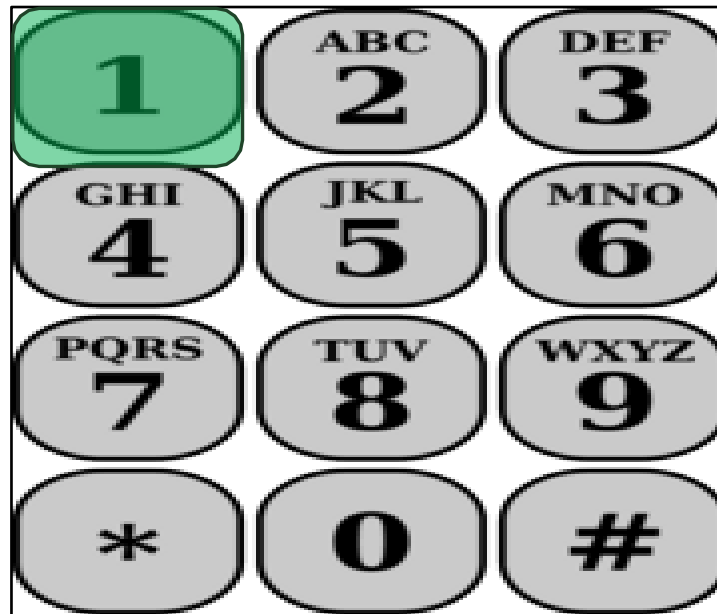

TTSS. Խնամակալի և գաղտնաբառի համարը

Մուտք գործելու տարբերակը ընտրելուց հետո TTSS-ը ձեզ կտա հետևյալ հրահանգները՝ մուտքագրելու համար ձեր 9 նիշանոց խնամակալի համարը և 4 նիշանոց գաղտնաբառը:

Խնդրում ենք մուտքագրեք ձեր 9 նիշանոց խնամակալի համարը և սեղմեք վանդականիշը (#): Ձեր խնամակալի համարը նշված է ձեր ստացած բոլոր խնամակալի փաստաթղթերում:

Հեռախոսի ստեղնաշարի միջոցով խնդրում ենք մուտքագրեք ձեր 4 նիշանոց գաղտնաբառը և սեղմեք վանդականիշը (#):

TTS. Գործունեության ընտրացանկ

Ձեր հաշիվ հաջողությամբ մուտք գործելուց հետո դուք կտեղափոխվեք «Գործունեություն» ընտրացանկ: TTS-ը ձեզ կտա հետևյալ հրահանգները.

Բարի գալուստ «Գործունեություն» ընտրացանկ:

Սեղմեք «1»՝ այսօրվա ժամը մուտքագրելու համար

Սեղմեք «2»՝ նախորդ օրվա ժամը մուտքագրելու համար

Սեղմեք «3»՝ ժամաթերթի պատմությունը վերանայելու համար

Սեղմեք «4»՝ ժամաթերթը խնամք ստացողի վերանայմանը ուղարկելու համար

Սեղմեք «5»՝ մերժված ժամաթերթը դիտելու և գործողություն կատարելու համար

Սեղմեք «6», որպեսզի գրանցվեք խնամք ստացողի համար

Սեղմեք «7», որպեսզի դուրսգրվեք խնամք ստացողի համար

TTS. Խնամք ստացողի ընտրություն

Դուք կտեղափոխվեք «Ընտրել խնամք ստացողի» տարբերակը: TTS-ը ձեզ կտա հետևյալ հրահանգը:

Ցանկանու՞մ եք գրանցվել, հետևյալ անձի համար՝ <Ձեր խնամք ստացողի անունը>:

Սեղմեք «1», Այո-ի դեպքում կամ

Սեղմեք «2», եթե պատասխանը «Ոչ» է

TTS. Խնամք ստացողի ընտրություն (շարունակություն)

Որպեսզի գրանցվեք ընտրված խնամք ստացողի համար.

Սեղմեք «1», «Այո» պատասխանելու համար:



Եթե ձեր ընտրած խնամք ստացողը փոխկապակցված է ն՛ IHSS, ն՛ WPCS ծրագրերին, և դուք նրան տրամադրում եք ն՛ IHSS, ն՛ WPCS ծառայություններ, դուք պետք է առանձին գրանցվեք երկու ծրագրերում:

TTS. Վայրի ընտրություն տուն կամ համայնք

Հաջորդը, դուք կտեղափոխվեք վայր ընտրելու տարբերակը: TTS-ը ձեզ կտա հետևյալ հրահանգը.

Խնդրում ենք ընտրել այն վայրը, որտեղից գրանցվում եք:
Սեղմեք «1», տան համար կամ
Սեղմեք «2», համայնքի համար

TTSS. Գրանցման հաստատում

TTSS-ը ձեզ կխնդրի ստուգել, թե՛ արդյոք ձեր գրանցման գրառումը ճիշտ է կամ եթե ցանկանում եք խմբագրել այն հետևյալ հարցումով.

Դուք գրանցվում եք.

- Խնամք ստացողի անունը
- Խնամք ստացողի գործի համարը
- Ծրագրի տեսակը՝ IHSS կամ WPCS
- Վայրը՝ տուն կամ համայնք

Եթե ամեն ինչ ճիշտ է, սեղմեք «1» կամ սեղմեք «2»՝ այս գրառումը խմբագրելու համար:

TTS. Գրանցման հաստատում (շարունակություն)

Հաստատելու համար, որ ձեր գրանցման տվյալները ճիշտ են.

Սեղմեք «1», ընտրված խնամք ստացողի համար:



Ձեր գրանցումը պահպանվել է:
Դուք կվերադառնաք
Գործունեության ընտրացանկ:

ԷԼԵԿՏՐՈՆԱՅԻՆ ԱՅՑԵՐԻ ՍՏՈՒԳՈՒՄ
ԳՏՆՎԵԼՈՒ ՎԱՅՐԻ ԳՐԱՆՑՈՒՄ/ԴՈՒՐՍԳՐՈՒՄ

ՀԵՌԱԽՈՍԱՅԻՆ ԺԱՄԱԹԵՐԹԻ ՀԱՄԱԿԱՐԳ

Check-Out

(833) DIAL-EVV կամ (833) 342-5388

Եկե՛ք սկսենք

TTS. Գործունեության ընտրացանկ

Ձեր TTS հաշիվ հաջողությամբ մուտք գործելուց հետո դուք կտեղափոխվեք «Գործունեություն» ընտրացանկ: TTS-ը ձեզ կտա հետևյալ հրահանգը.

Բարի գալուստ «Գործունեություն» ընտրացանկ.

Սեղմեք «1»՝ այսօրվա ժամը մուտքագրելու համար

Սեղմեք «2»՝ նախորդ օրվա ժամը մուտքագրելու համար

Սեղմեք «3»՝ ժամաթերթի պատմությունը վերանայելու համար

Սեղմեք «4»՝ ժամաթերթը խնամք ստացողի վերանայմանը ուղարկելու համար

Սեղմեք «5»՝ մերժված ժամաթերթը դիտելու և գործողություն կատարելու համար

Սեղմեք «6», որպեսզի գրանցվեք խնամք ստացողի համար

Սեղմեք «7», որպեսզի դուրսգրվեք խնամք ստացողի համար

TTSS. Խնամք ստացողի ընտրություն

Դուք կտեղափոխվեք «Ընտրել խնամք ստացողի» տարբերակը: TTSS-ը ձեզ կտա հետևյալ հրահանգը.

Ցանկանում եք դուրսգրվել հետևյալ անձի համար՝ <Ձեր խնամք ստացողի անունը>.

Սեղմեք «1»՝ Այո-ի համար կամ

Սեղմեք «2»՝ Ոչ-ի համար

TTS. Խնամք ստացողի ընտրություն (շարունակություն)

Որպեսզի դուրսգրվեք ձեր ընտրված խնամք ստացողի համար.

Սեղմեք «1» Այն պատասխանելու համար:



Եթե ձեր ընտրած խնամք ստացողը կապված է և IHSS-ի և WPCS-ի հետ և դուք տրամադրում եք և IHSS, և WPCS ծառայություններ, դուք պետք է դուրսգրվեք երկու ծրագրերից առանձին

TTS. Աշխատավայրի ընտրություն տուն կամ համայնք

Հաջորդը, դուք կգնաք աշխատավայրի ընտրության տարբերակ:
TTS-ը ձեզ կտա հետևյալ հրահանգը.

Խնդրում ենք ընտրեք աշխատավայրը, որտեղից դուրս եք գրվում.
Սեղմեք «1»՝ տան համար կամ
Սեղմեք «2»՝ համայնքի համար

TTSS. Դուրսգրման հաստատում

TTSS-ը ձեզ կխնդրի ստուգել՝ արդյոք ձեր դուրսգրման մուտքագրումը ճիշտ է, կամ եթե ցանկանում եք խմբագրել մուտքագրումը հետևյալ հուշումով.

Դուք դուրս եք գրվում հետևյալ անձի համար.

- Խնամք ստացողի անունը
- Խնամք ստացողի գործի համարը
- Ծրագրի տեսակը՝ IHSS կամ WPCS
- Վայրը՝ տուն կամ համայնք
- Եթե այս ճիշտ է, սեղմեք «1» կամ սեղմեք «2»՝ այս գրառումը խմբագրելու համար.

Դուրսգրման տվյալները հաստատելու համար սեղմեք «1»:

TTS. Դուրագրման հաստատում (շարունակություն)

TTS-ը ձեզ կխնդրի մուտքագրել օրական աշխատած ժամերը հետևյալ հուշումով.

Խնդրում ենք մուտքագրել աշխատած ժամերը որպես երկնիշ թիվ:
Օրինակ, եթե չորս ժամ եք աշխատել, մուտքագրեք «04»: Մուտքագրեք
աշխատած ժամերի քանակը, այնուհետև սեղմեք ֆունտի կոճակը (#):



TTS-ը կցուցադրի ձեր
մուտքագրած ժամերը և
կհարցնի՝ արդյոք դրանք
ճիշտ են, թե՞ ցանկանում
եք խմբագրել մուտքը:

TTS. Դուրագրման հաստատում (շարունակություն)

Եթե հաստատեք, որ մուտքագրված ժամերը ճիշտ են, TTS-ը ձեզ կխնդրի մուտքագրել բոլորները՝ օգտագործելով հետևյալ հուշումը:

Խնդրում ենք մուտքագրել աշխատած բոլորները որպես երկնիշ թիվ:
Օրինակ, եթե աշխատել եք երեսուն բոլոր, մուտքագրեք «30»:
Մուտքագրեք ձեր աշխատած բոլորները, որին հաջորդում է ֆունս (#)
ստեղծը:



TTS-ը կցուցադրի ձեր մուտքագրած բոլորները և կհարցնի՝ արդյոք դրանք ճիշտ են, թե ցանկանում եք խմբագրել գրառումը:

Ժամաթերթի ճշգրտումներ



Ի՞նչ անել, եթե ես մոռանամ գրանցվել կամ դուրսգրվել:

Պարզապես գրանցվեք հենց որ հիշեք: Եթե մոռանաք դուրսգրվել, համակարգը ձեր ժամաթերթում կլրացնի 11:59 թո, որպես ավարտի ժամ: Դուք կարող եք կարգավորել ձեր մեկնարկի և ավարտի ժամը ձեր ժամաթերթում ցանկացած պահի՝ նախքան ներկայացնելը, ընտրելով #2 տարբերակը (Մուտքագրել նախորդ օրվա ժամը) TTS-ի գործունեության ընտրացանկի:

Ի՞նչ կլինի, եթե ես դուրսգրվեմ և վերադառնամ աշխատանքի:

Դուք կարող եք գրանցվել և կրկին դուրսգրվել: Համակարգը կգրանցի մուտքի ամենավաղ ժամը և դուրսգրման վերջին ժամը:

Ի՞նչ պետք է անեմ, եթե ժամաթերթը ուղարկեմ իմ խնամք ստացողին և նկատեմ սխալ:

Սա ոչնչով չի տարբերվում այսօրվանից: Ձեր խնամք ստացողը կարող է ցանկացած պահի մերժել ձեր ժամաթերթը՝ նախքան այն հաստատելը:

Գրանցման կամ դուրսգրման ժամանակ սխալի դեպքում խնամակալների համար տույժեր չեն նախատեսվում: Եթե խնամակալը այլևս չի աշխատում խնամք ստացողի համար, և խնամք ստացողը նշված է որպես նրա ակտիվ խնամք ստացողներից մեկը, խնամակալը պետք է դիմի իր տեղական **IHSS** շրջանային գրասենյակ, հետագա օգնության համար:

ԻՆՉ Է ՊԵՏՔ ՀԻՇԵԼ

- Խնամակալները իրենց ժամաթերթերը կներկայացնեն էլեկտրոնային եղանակով, ինչպես այսօր՝ ESP-ի և/կամ PTS-ի միջոցով:
- Խնամակալները դեռևս վարձատրվում են իրենց աշխատած ժամերի համար, այլ ոչ թե իրենց գրանցման և դուրսգրման միջև ընկած ժամանակահատվածի համար:
- Չկան տույժեր գրանցման և դուրսգրման ժամանակ կատարված սխալների համար: Խնամակալները կարող են ուղղել գրառումները մինչև այն պահը, երբ նրանք ժամաթերթը հաստատման համար ուղարկեն իրենց խնամք ստացողին:
- TTS-ի համար խնամակալը պետք է օգտագործի խնամք ստացողի քաղաքային հեռախոսը, երբ զանգահարում է TTS գրանցման և դուրսգրման համար:

ԻՆՉ Է ՊԵՏՔ ՀԻՇԵԼ (շարունակություն)

- Աշխարհագրական դիրքը էլեկտրոնային եղանակով հաստատվում է միայն այն ժամանակ, երբ խնամակալը գրանցվում և դուրս է գրվում խնամք ստացողի տնից և չի հավաքվում ամբողջ օրվա ընթացքում կամ երբ խնամակալը գրանցման կամ դուրսգրման ժամանակ նշում է, որ գտնվում է «համայնքում»:
- Գրանցման և դուրսգրման մասին տեղեկությունները ավտոմատ կերպով կլրացվեն խնամակալի էլեկտրոնային ժամաթերթում:
- **Խնամք ստացողների վրա ազդեցություններ չկան:** Չեն փոխվում խնամք ստացողի ծառայությունները կամ այն, թե ինչպես են դրանք մատուցվում:
- **Տանը բնակվող խնամակալները պարտավոր չեն գրանցվել կամ դուրսգրվել:**
- Եթե սխալմամբ ընտրել եք, որ ապրում եք ձեր խնամք ստացողի հետ, դուք չեք կարողանա գրանցվել և դուրսգրվել այդ վճարման ժամանակահատվածից և այդ խնամք ստացողի անունը չի ցուցադրվի:

ՇՆՈՐՀԱԿԱԼՈՒԹՅՈՒՆ ՄԱՍՆԱԿՑՈՒԹՅԱՆ ՀԱՄԱՐ

Լրացուցիչ տեղեկությունների և ռեսուրսների համար.

<http://www.cdss.ca.gov/inforesources/ESPhelp>

IHSS-ի սպասարկման ծառայություն.

(866)376-7066

Երկուշաբթիից – ուրբաթ՝ առավոտյան 8-ից մինչև 5-ը

Էլեկտրոնային ծառայությունների հարթակ (ESP)

www.etimesheets.ihss.ca.gov

Հեռախոսային ժամաթերթի համակարգ (TTS).

(833) DIAL-EVV կամ (833) 342-5388